



Übungsanmeldung



HAUSANSCHRIFT Oberst von Boeselager Straße 30, 94078 Freyung
3./AufklBtl 8, DstNr. 294491

 49 (0) 8551 912-2300 | 90 6719-2300

 +49 (0) 8551 912-502305

E-MAIL AufklBtl83.Kp@bundeswehr.org

BEARBEITER Major MEUSEL

DATUM 19.01.2023

AZ 34-00-00

Empfänger:

LKdo

Landeskommando Bayern – S 3

TerrPlanung/Einsatz/Ausbildung/Übung

Fürst-Wrede-Kaserne, Ingolstädter Str. 240, 80939 MÜNCHEN

E-Mail: lkdoibf3-einsatz&uebung@bundeswehr.org

Voraus exemplar:

KompZ Kompetenzzentrum für Baumanagement
München

Dachauer Str 128

80637 München

Postanschrift: Postfach 80632, MÜNCHEN

E-Mail: baiudbwkompzbaumgmtm@bundeswehr.org

Kreisverwaltungsbehörde Landratsamt Freyung-
Grafenau
Landratsamt Rottal-Inn
Stadt Passau
Landratsamt Passau
Landratsamt Deggendorf
Landratsamt Regen
Landratsamt Straubing-
Bogen
Stadt Straubing
Landratsamt Cham
Landratsamt Dingolfing-

Landau
Landratsamt Dachau
Landratsamt München
Landratsamt Freising
Landratsamt Erding
Landratsamt Ebersberg
Landratsamt Mühldorf
a.Inn
Landratsamt Altötting
Landratsamt Kehlheim
Landratsamt Landshut
Landratsamt Regensburg
Stadt Regensburg
Landratsamt Ingolstadt

Meldung über die beabsichtigte Durchführung einer Truppenübung

bis zur Stärke einer/s **Kompanie**/Batterie/Staffel bzw. bis zu 250 Soldaten

Bataillon/Regiment bzw mehr als 250 bis 600 Soldaten

Brigade bzw. mehr als 600 bis 1 500 Soldaten

mehr als einer Brigade bzw. mehr als 1 500 Soldaten

Anlagen:

1. Nähere Angaben zur Übung

1.1 Name (Deckname) und Art der Übung:

RED DAWN III, Freilaufende Kompanieübung, Schwerpunkt Aufklärungsübung

1.2

1.3 Zeitliche Durchführung der Übung:

Anmarsch:

von: Kein gesonderter Anmarsch

bis: _____

Übung:

von: 13.03.2023

bis: 24.03.2023

Abmarsch:

von: Kein gesonderter Abmarsch

bis: _____

1.4 Übungsraum: (Angabe der betroffenen Landkreise/Ortsangaben/Koordinaten UTM)

Der Übungsraum gem. Anlage Übungsraum. Dieser umfasst die untenstehenden Landkreise. Der Einsatz von Manövermunition ist **unter Einhaltung der Sicherheitsbestimmungen** in den Räumen mit keinem bis mittlerem Schutzstatus sowie auf Standortübungsplätzen/Truppenübungsplätzen vorgesehen. Der Einsatz von Leucht- und Signalmunition erfolgt nur in Räumen mit keinem bis geringem Schutzstatus. Der Einsatz von Gefechtsmunition findet zu keinem Zeitpunkt statt. Der Einsatz von Manövermunition, Leucht- und Signalmitteln ist nur nach vorheriger Genehmigung durch das Leitungspersonal gestattet. Fahrzeugbewegungen während der Übung finden ausschließlich auf den dafür freigegebenen Wegen/Straßen gemäß Schutzstatus und Straßenverkehrsordnung statt. Eine Behinderung des zivilen Verkehrs (durch etwaige Straßensperrungen etc.) ist zu unten aufgeführtem Zeitpunkt der Übung vorgesehen. Militärische Handlungen (Feuer- und Waffenwirkung, Leben im Feld, Nutzung von Gewässern, Versorgungsmaßnahmen) finden nur in den dafür zulässigen Räumen mit dem entsprechenden Schutzstatus und gemäß den gültigen zivilen und militärischen Vorschriften/Weisungen/Befehlen statt. In medizinischen Notfällen die nicht selbst, zeitgerecht behandelt werden können, wird auf die zivile Rettungskette zurückgegriffen.

Landratsamt Freyung-Grafenau, Landratsamt Rottal-Inn, Stadt Passau, Landratsamt Passau, Landratsamt Deggendorf, Landratsamt Regen, Landratsamt Straubing-Bogen, Stadt Straubing, Landratsamt Cham, Landratsamt Dingolfing-Landau, Landratsamt Dachau, Landratsamt München, Landratsamt Freising, Landratsamt Erding, Landratsamt Ebersberg, Landratsamt Mühldorf a. Inn, Landratsamt Altötting, Landratsamt Kehlheim, Landratsamt Landshut, Landratsamt Regensburg, Stadt Regensburg, Landratsamt Ingolstadt

1.4.1 Die Übung findet im freien Gelände statt

und in Kasernen, auf StOÜbPI/ TrÜbPI

aber überwiegend in Kasernen, auf StOÜbPI/ TrÜbPI

1.4.2 Schwerpunkte der Übungshandlungen mit Kettenfahrzeugen sowie maß- und gewichtsüberschreitenden Rad-Kfz (Raum/ Ort mit Koordinaten):

Aufgrund des freilaufenden Charakters der Übung, kann der Schwerpunkt der Übungshandlung mit maß- und gewichtsüberschreitenden Kfz nur gemäß Abbildung 2 eingegrenzt werden

Zeit von: 14.03.2023

bis: 23.03.2023

1.4.3 Voraussichtliche sonstige Ballungsräume (Raum/ Ort mit Koordinaten):

Gemäß Abbildung 2

2. Gesamtstärke der Truppe:

Soldaten
120 in mehreren Gruppen

Gesamtzahl Fahrzeuge	Radfahrzeuge
45	45
davon MLC 24 u. höher	0

	Anzahl Bezeichnung
Kettenfahrzeuge	0
Davon Kampfpanzer	0
Davon gepanzerte Kampffahrzeuge	20
Davon Artilleriesysteme	0
Sonstige	0

davon Truppen anderer Nationen: **(Anmeldung bei BMVg SE I 4 durch die Bearbeiter der ÜbTrp)**

Truppenteil/ Nation	Soldaten	Radfahrzeuge	Kettenfahrzeuge
			-
2d Cavalry Regiment 4th Squadron / United States Army	12	4	0

2.1 Stärke der im freien Gelände übenden Truppe (evtl zeitlich/räumlich begrenzt):

von: 13.03.2023

bis: 24.03.2023

Raum/ Ort/Koordinaten (4-stellig):

Nutzung des gesamten Übungsraumes, nach erfolgter Planungsphase vom 13.03.2023, dabei maximal Ansatz der Kräfte in Ballungsräumen bis Zugstärke (30 bis 45 Soldaten, 10 bis 15 Gefechtsfahrzeuge) (siehe Phasenplan RED DAWN III).

Soldaten
120

Gesamtzahl Fahrzeuge	Radfahrzeuge
45	45
davon MLC 24 u. höher	0

Großraum- und Schwerlasttransport:

	Gewicht	Achslast	Breite	Höhe	Länge
Fahrzeugart:	0	0	0	0	0
Fahrzeugart:	0	0	0	0	0
Fahrzeugart:	0	0	0	0	0

Gewicht des schwersten Fahrzeuges:

23 t

2.2 Art und Anzahl der eingesetzten Luftfahrzeuge (ggf. Vermerk über LFZ anderer Nationen):

Art:	MIKADO UAV	ALADIN UAV	
Anzahl:	2	2	
Einsatzraum:	Siehe Abbildung 4 / 5 / 6	Siehe Abbildung 4 / 5 / 6	

(Ort/Raum/Koordinaten)	Einsatzraum MIKADO A 33UTQ8754220238 B 32UPU9138984247 C 32UQU1908248145 D 32UQU1908248145	Einsatzraum ALADIN A 33UTQ8754220238 B 32UPU9138984247 C 32UQU1908248145 D 32UQU1908248145	
Flughöhe:	100m +10m über Hindernisse Max. 110m	130m bis 150m	
Zeitraum:	0600-2000	0600-2000 2100-0500	
Bemerkung:	Einsatz Fluggerät erfolgt im erweiterten Sichtbereich, d.h. vom Fluggerätesteuerer Umkreis max. 1000m, grundsätzlich visuelle Verbindung zum Fluggerät, Wetterberatung erfolgt täglich	Einsatz Fluggerät erfolgt im erweiterten Sichtbereich, d.h. vom Fluggerätesteuerer Umkreis max. 1000m ohne genehmigten EDR, grundsätzlich visuelle Verbindung zum Fluggerät, bei genehmigten DER 5000m Wetterberatung erfolgt täglich, Sicherheitsbestimmungen 2000m um Start und Landeplätze kein Einsatz, Einsatz bei Nacht erfolgt mit IR Optronik, Kennzeichnung Fluggerät über IR um Sichtverbindung zu halten	

	Ort/Raum/Koordinaten	Zeit
Außenlandungen:	entfällt	
Fallschirmabsprünge:	entfällt	
Absetzen von Lasten:	entfällt	

2.3. Art und Anzahl der eingesetzten Boote, Fähren, Brücken:

Art:		entfällt	entfällt
Anzahl:		entfällt	entfällt
Einsatzraum: (Ort/Raum/Koordinaten)		entfällt	entfällt
Flusskilometer:			
Zeitraum:		entfällt	entfällt

3. Einzelheiten zur Übung:

		ja	nein
3.1	Verpflegung im Gelände	<input checked="" type="checkbox"/>	<input type="checkbox"/>
	Speiseausgabe	<input checked="" type="checkbox"/>	<input type="checkbox"/>
	Einsatz von Feldküchen	<input type="checkbox"/>	<input checked="" type="checkbox"/>
3.2	Erdarbeiten	<input checked="" type="checkbox"/>	<input type="checkbox"/>
3.3	Tarnmaterial	<input checked="" type="checkbox"/>	<input type="checkbox"/>

Hinweis: Erdarbeiten beziehen sich lediglich auf die gem. Schutzstatus möglichen Handlungen. Erdarbeiten werden auf ein Minimum begrenzt. Tarnmaterial wird durch das zuständige BwDIZ angefordert eine Entnahme aus lebend Bestand vor Ort erfolgt nicht, sogenanntes „Totholz“ wird bei Bedarf als Tarnmaterial herangezogen.

	Ort/Raum/Koordinaten	Zeit
3.4 Umschlag/ Versorgung von/mit Kraft-/Schmierstoffen, Betankung im freien Gelände	Gem. Abbildung 7 / 8 (Raum Gelb) sowie bei Bauhof ERGOLDING 33UTP9068785147, Bauhof Stadt LANDSHUT 33UTP8668881390	16.03.2023 22.03.2023
3.5 Sperren von Verkehrswegen	Gem. Abbildung 9 Startpkt.: 32UQU1707490095 Endpkt.: 32UQU1715589495	19.03.2023 02:00 bis 03:00
3.6 mehr als verkehrsübliche Nutzung von Straßen	entfällt	
3.7 Nachtmärsche	entfällt	

Umschlag/ Versorgung von/mit Kraft-/Schmierstoffen Betankung erfolgt weiterhin auf Truppenübungsplätzen

3.10 Verwendung von Munition:

(Munitionsbezeichnung, Modellnummer/ Munitionsaustauschcode, Anzahl, Beschreibung)

5000 EA ,AL08, MAN 5,56x45DM18A1 Patrone, Manöver, Messing

3600 EA ,AM27 MAN 7,62x51DM68G Patrone, Manöver, Messing

2000 EA AA33 MAN 4,6x30DM18 Patrone, Manöver, Messing

20 EA, LS65 ,SIG-LIDM15B1,Signal Licht Einzelstern Weiss

20 EA, LS71 ,SIG-LIDM21A1B1,Signal Licht Mehrstern Grün

20 EA, LS95, SIG-LISHDM47, Signal Licht und Schall

20 EA, LL57, SIG-LIDM536, Fallschirm gelb

20 EA, LV21, SIMBDSPRDM32, Simulator Bodensprengpunkt,

20 EA, LL30, LK-BDDM26, Bodenleuchtkörper

20 EA, GS14, HGRDM45 , Nebel Hand

20 EA, GU78, ZOT-UEBHGRDM18A2, Übungshandgranate

20 EA, GU79, UEBHGRDLDM48A2, Übungshandgranate

20 EA, LS61, SIG-LIDM11B1, Signal Licht Einzelstern Grün

3.11 Weitere Inanspruchnahmen nach Bundesleistungsgesetz (BLG):

Inanspruchnahme nach BLG §71 Notwendigen Angaben zur Erstellung des Leistungsbescheides / Bereitstellungsbescheides werden noch getroffen, die Notwendigen Information über Grund der Anforderung, die Anforderungsbehörde, der Gegenstand und der Zeitpunkt der Leistung, der Bedarfsträger, der Leistungspflichtige und der Leistungsempfänger erfolgen vor Übungsbeginn in schriftlicher Form

3.12 Kurzcharakteristik der Übung/ Kurzbeschreibung des gedachten Verlaufes:

Operationsführung im Szenario Landesverteidigung – Bündnisverteidigung, mit Schwerpunkt Aufklärung im Urbanen Raum.

Gedachter Verlauf

Die Übungsteilnehmer werden vor Übungsbeginn gem. Rahmenlage und der aktuellen Sicherheitsbestimmungen/ geltenden Auflagen in die Übung und den Übungsraum eingewiesen.

13.03.2023 Infiltration / Insertion der Übungsteilnehmer Kr Rot unter Nutzung des Straßen- und Wegenetzes, innerhalb der aufgezeigten Bewegungsachsen

14.03.2023 Einfließen der Kr BLAU in den Übungsraum unter Nutzung des öffentlichen Straßen- und Wegenetzes (von FREYUNG B12 auf A3 Richtung REGENSBURG weiter auf A93 Richtung INGOLSTADT weiter auf B299 Richtung LANDSHUT) Einsatz der Kr Blau und Rot erfolgt im weiteren gemäß Operationsplanung innerhalb der Ballungsräume, beziehen und betreiben Beobachtungsversteck, beziehen und betreiben von Verfügungsräumen der Kompanie (hierzu wurden bereits Vorabsprachen mit der Stadt LANDHUT und den umliegenden Gemeinden getroffen die eine Nutzung unter Einhaltung der Auflagen durch das Landeskommmando BAYERN grundsätzlich zugestimmt haben).

15.03.2023 Einsatz der Kr Blau und Rot gemäß Operationsplanung innerhalb der Ballungsräume, beziehen und betreiben Beobachtungsversteck. Feldnachrichten Kräfte werden gemäß Absprache mit der Stadt LANDSHUT Objektbeschreibungen im Großraum LANDSHUT durchführen. AufklKr RADAR und fzgSpäh erkunden Beobachtungsverstecke

im gesamten Übungsraum.

16.03.2023 Einsatz der Kr Blau und Rot gemäß Operationsplanung innerhalb der Ballungsräume, beziehen und betreiben Beobachtungsversteck;
Feldmäßige Betankung in den Gelb Markierten Räumen sowie im Raum AMPFINGEN WALDKRAIBURG 33UUP0808048707 (Flugplatz mit versiegelter Fläche zur Betankung, Nutzung in Absprache mit Betreiber/Eigentümer) weiterhin bei Bauhof Stadt LANDSHUT 33UTP8668881390 (versiegelte Fläche zur Betankung, Nutzung in Absprache mit der Stadt LANDSHUT)

17.03.2023 Einsatz der Kr Blau und Rot gemäß Operationsplanung
Verwundetenlage ROHRBERG 33U TP 90304 97874
RUHMANNSDORF 33U UP02477 79896

18.03.2023 Einsatz der Kr Blau und Rot gemäß Operationsplanung innerhalb der Ballungsräume, beziehen und betreiben Beobachtungsversteck

19.03.2023 Einsatz der Kr Blau und Rot gemäß Operationsplanung innerhalb der Ballungsräume, beziehen und betreiben Beobachtungsversteck;
Handstreich im Raum (Straßensperrung geplant 19.03.2023 02:00 bis 03:00 Startpkt.: 32U QU 17074 90095 Endpkt.: 32U QU 17155 89495)

20.03.2023 Einsatz der Kr Blau und Rot gemäß Operationsplanung innerhalb der Ballungsräume, beziehen und betreiben Beobachtungsversteck

21.03.2023 Einsatz der Kr Blau und Rot gemäß Operationsplanung innerhalb der Ballungsräume, beziehen und betreiben Beobachtungsversteck
ABC Lage Raum GAMMELSDORF 32U QU 19999 81970
NEUTZKAM 33U TP 95759 68197

22.03.2023 Einsatz der Kr Blau und Rot gemäß Operationsplanung innerhalb der Ballungsräume, beziehen und betreiben Beobachtungsversteck
Feldmäßige Betankung in den Gelb Markierten Räumen unter Einhaltung Umweltschutzaufgaben sowie bei Bauhof ERGOLDING 33UTP9068785147 (versiegelte Fläche, gemäß Absprache Stadt LANDSHUT).
Aufbau und Betrieb ABC Abw DekonStation nach vorheriger Absprache mit der Stadt LANDSHUT 33UTP8852981248, 33UTP9053381834

23.03.2023 Einsatz der Kr Blau und Rot gemäß Operationsplanung innerhalb der Ballungsräume, beziehen und betreiben Beobachtungsversteck. Beginn Ausfließen der Kr BLAU LANDSHUT Richtung FREYUNG

24.03.2023 Rückverlegung Restkräfte ROT und BLAU zur Kaserne am Goldenen Steig, FREYUNG.

Hinweis: Im Zuge der Auftragserfüllung werden Gleisanlagen, Staudämme und ähnliche kritische Zivile Infrastruktur nicht befahren (Ausnahme beantragte Straßensperrung 19.03.2023 Absicherung in Absprache mit der Stadt LANDHUT durch eigene Kr ÜbTruppe oder Polizeikräfte der Stadt LANDSHUT und Umgebung). Durch den Einsatz von Subsystemen Fluggerät ALADIN, MIKADO und Bodensensorausstattung (BOSA NET) kommt es zu keiner Behinderung / Einschränkung des zivilen Straßen-/Luftverkehrs. Während allen Phasen befindet sich stets Leitungspersonal/ Schiedsrichterpersonal bei den eingesetzten Kräften. Die sanitätsdienstliche Unterstützung wird durch eigene Kräfte sichergestellt, bei schwerwiegenden Verletzungen wird auf den Zivilen Rettungsdienst zurückgegriffen. Die Führungsfähigkeit der Übungstruppe und des Leitungspersonals wird über militärische und zivile Führungsmittel zu jederzeit sichergestellt.

Einsatz Radar und Kr ELOKA nur nach geltenden Bestimmungen unter Einhaltung der Abstrahlrichtung.

Kartendaten unter folgendem Link in Verbindung mit der Nutzung der Datei im Anhang Online einsehbar.

Link [Schutzgebietsinformationen \(SGI\) \(geoinfo.svc\)](#)

Datei: 130323_240323_RED DAWN III_overlay.json



130323_240323_RED
D DAWN III_overlay.j

3.13 Erreichbarkeiten der übenden Truppe (POC):

Hauptfeldwebel BOXLEITNER 90-6719-2303 / 08551-912-2303 (Kompanietruppführer)

Major MEUSEL 90-6719-2300 / 08551-912-2300 / 0152/56334983 (Kompaniechef)

Im Original gezeichnet

Unterschrift
Meusel, Major, KpChef

Im Original gezeichnet

Unterschrift
KpTrpFhr

Anlage Übungsraum und Schutzgebiete Information



Abbildung 1 Übungsraum RED DAWN III 13.03. bis 24.03.2023

Anlage Wegstrecke für An- und Abmarsch

Gemäß Planungsphase ab 13.03.2023, nicht über die normale Straßennutzung hinausgehende Nutzung von öffentlichen Verkehrswegen im Zuge der Bewegungsachsen (siehe Abb. Phasenplan).

Anlage Phasenplan RED DAWN III

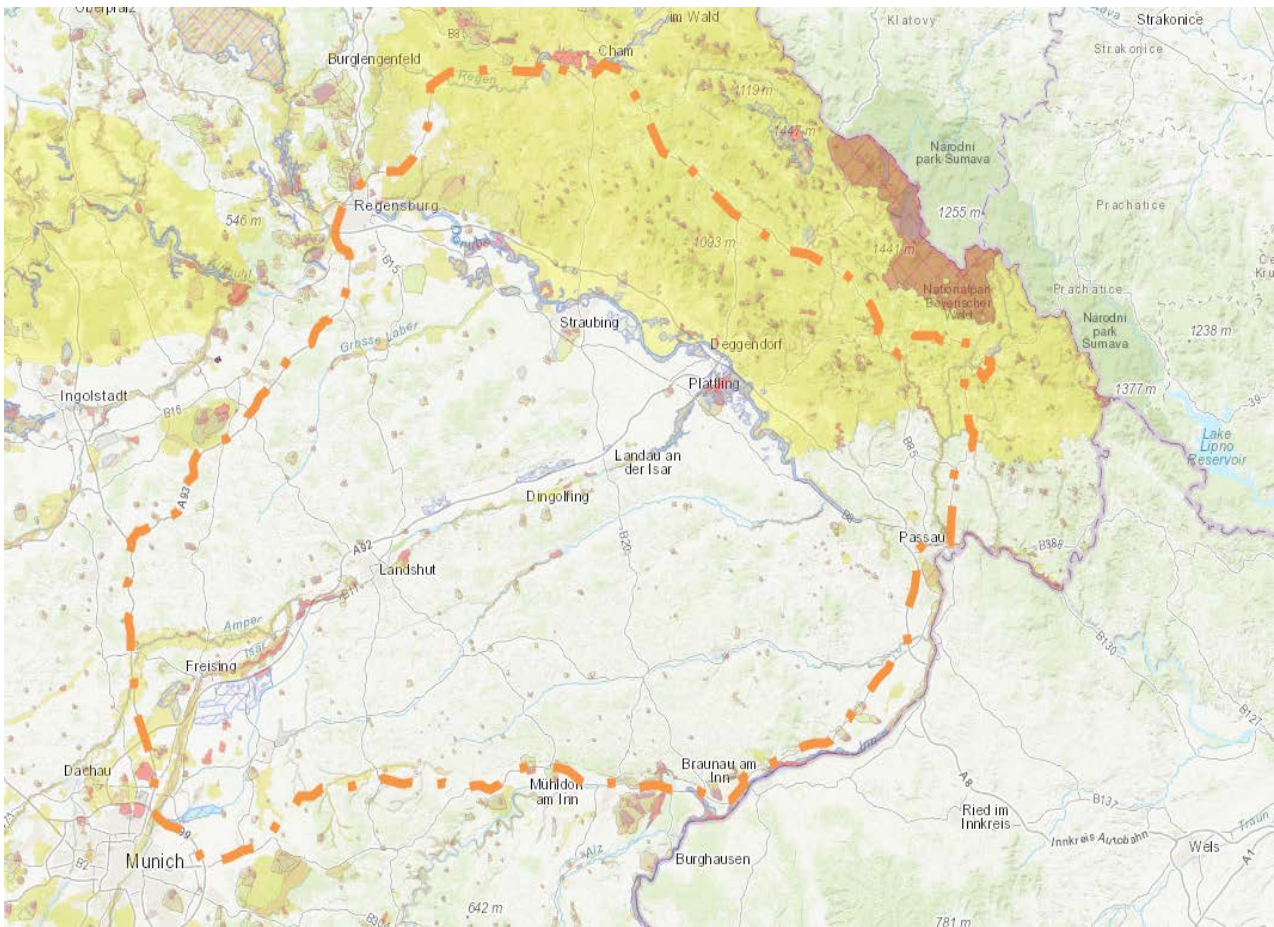

Abbildung 2 Phasenplan RED DAWN III



Abbildung 3 Taktische Rahmenlage RED DAWN III

Anlage Einsatz UAV MIKADO und UAV ALADIN

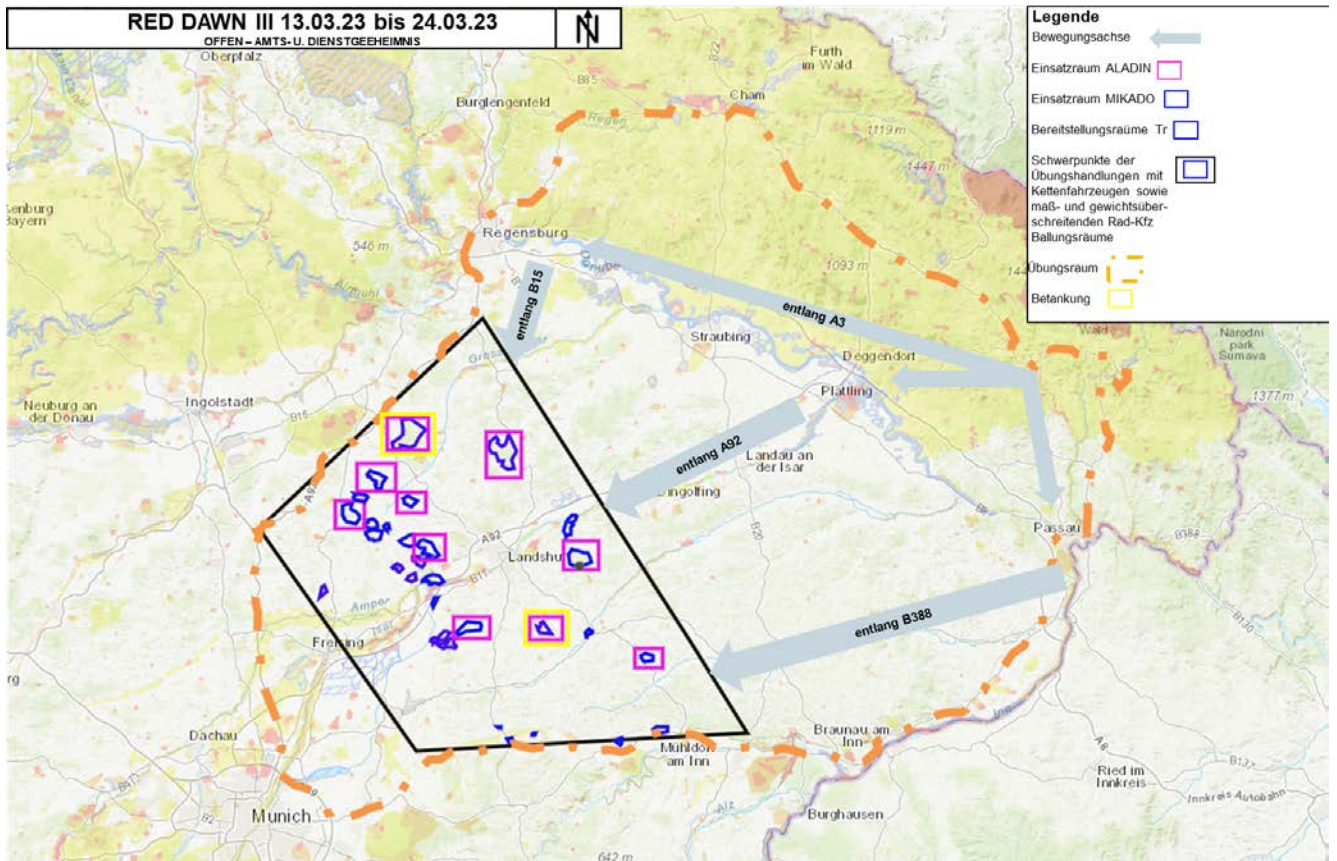

Abbildung 4 Einsatzräume MIKADO (Blau) und ALADIN (Magenta) Anforderung durch FSO AufklBtl 8 über MANCHING eingeleitet

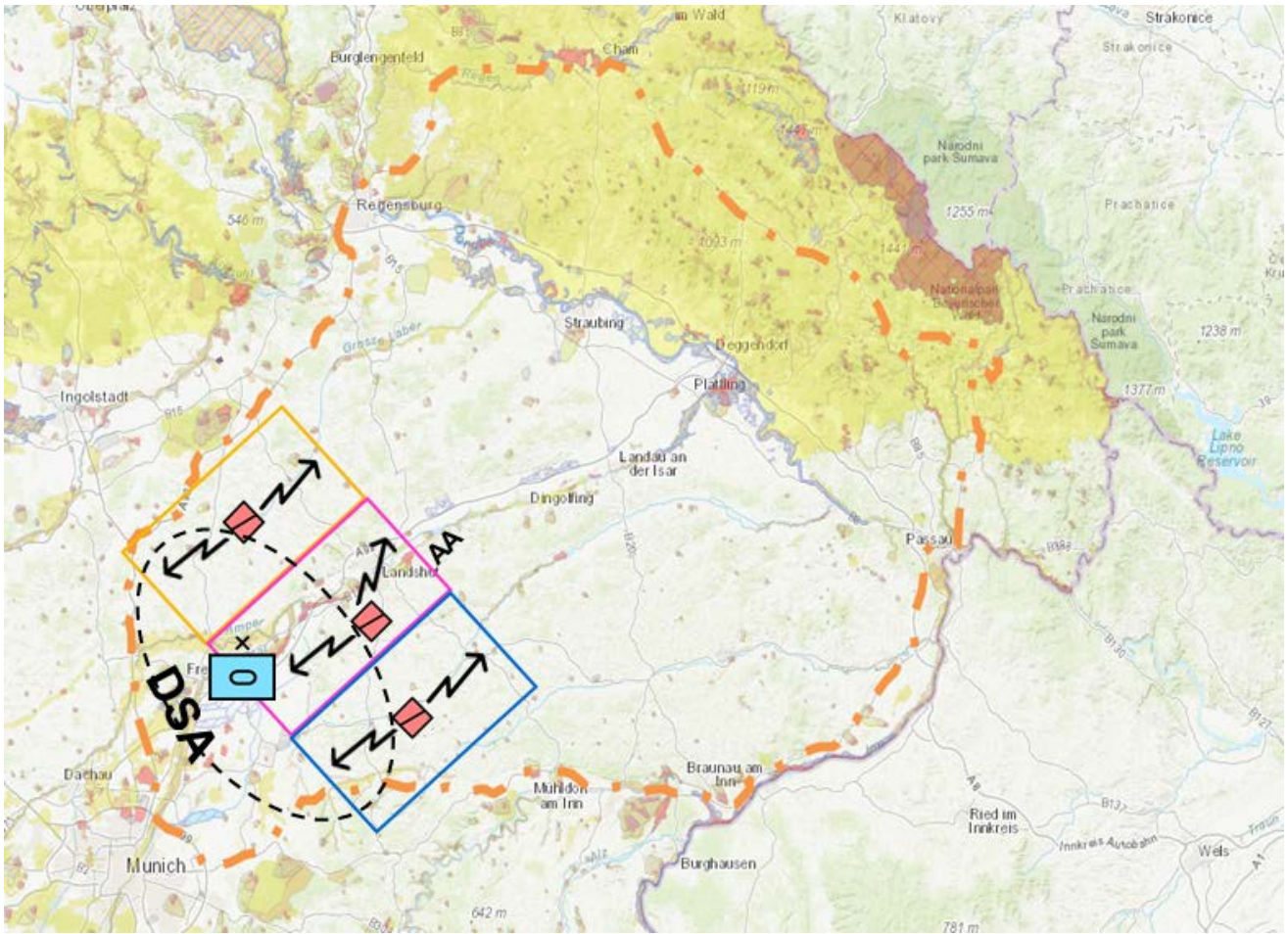

Abbildung 5 Einsatzraum MİKADO (Blau) und ALADIN (Magenta)

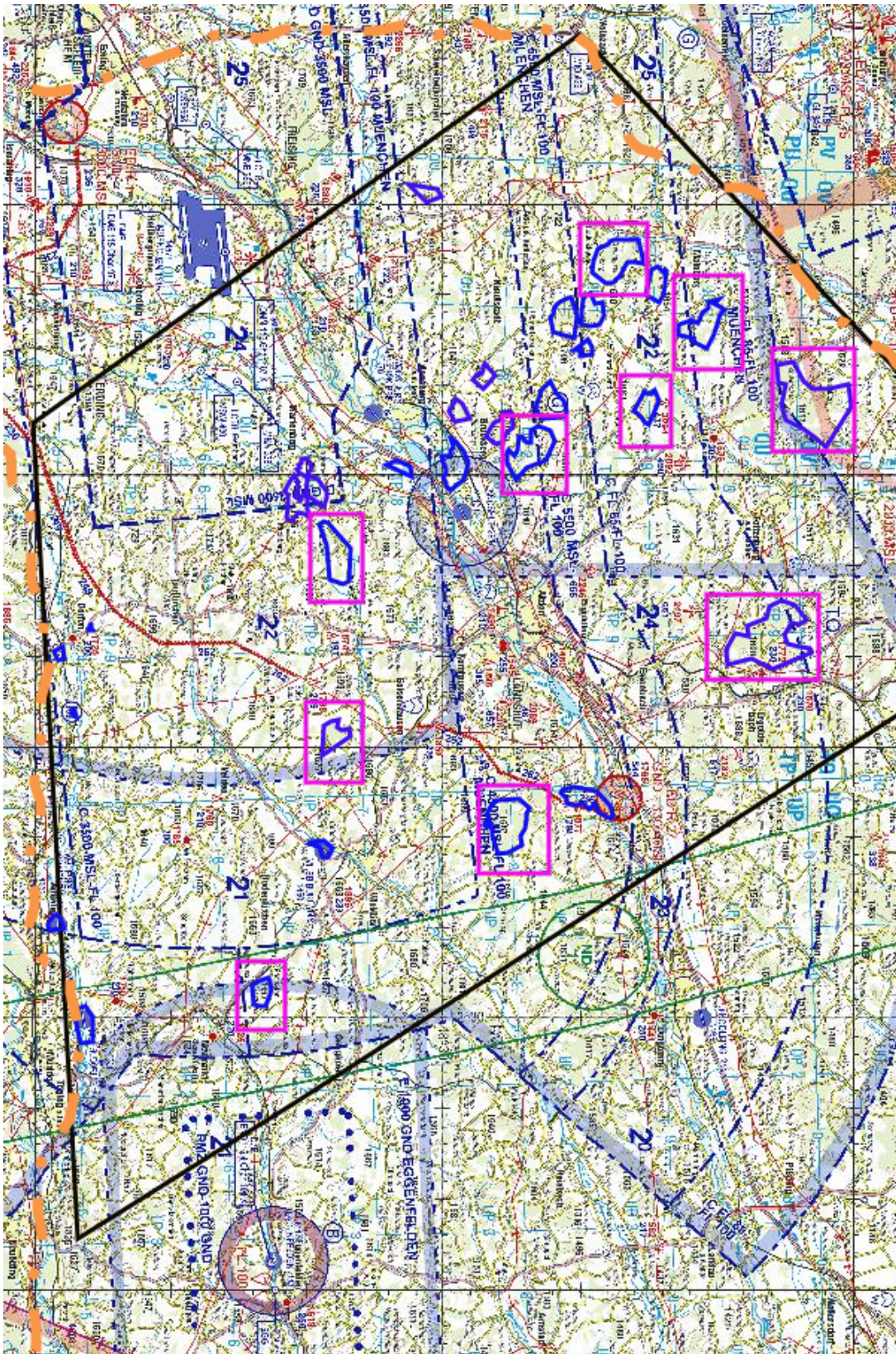

Abbildung 6 Einsatzraum MİKADO

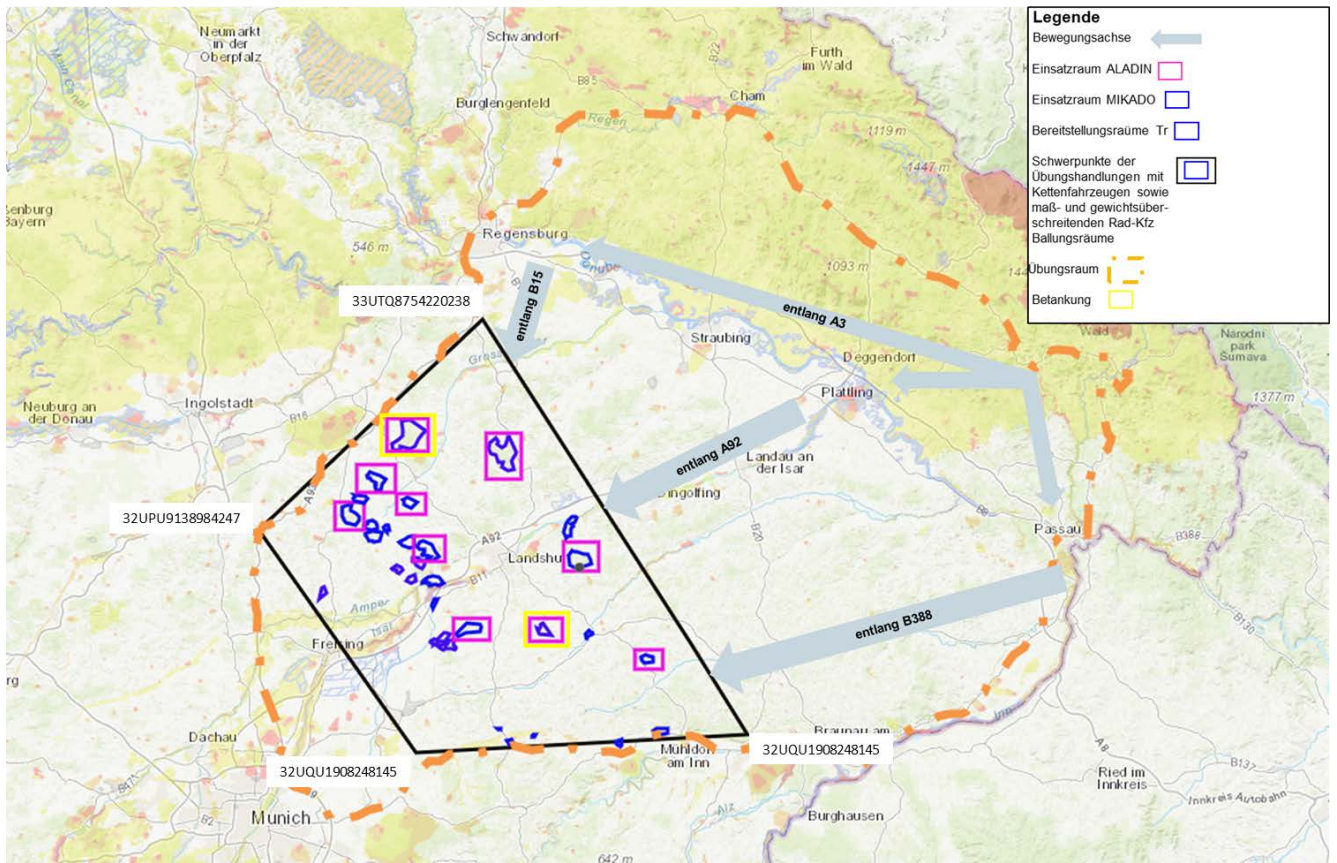

Abbildung 7 Betankung 32U QV 13335 01004 16./22.03.2023 (Raum Gelb)

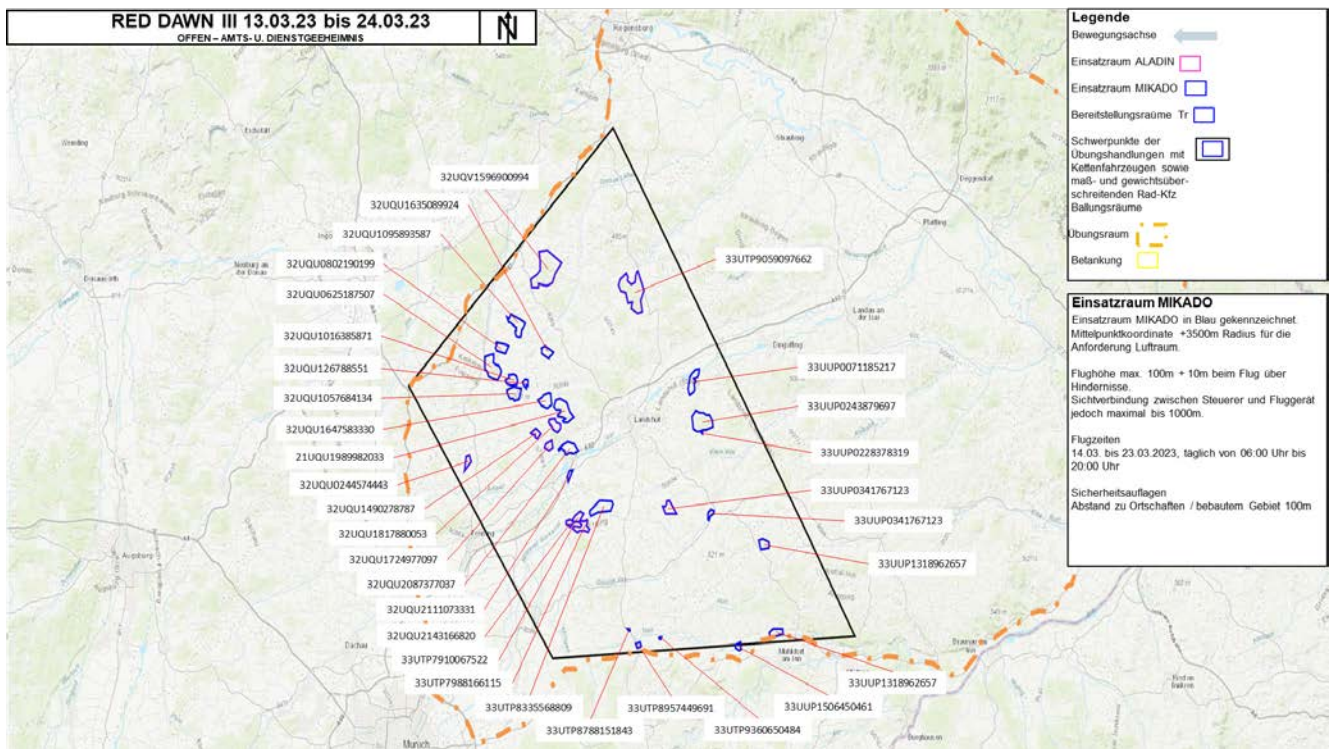

Abbildung 8 Betankung 16./22.03.2023 33U TP 97041 70074 und oder 33U TP 97672 70158 (Raum Gelb)

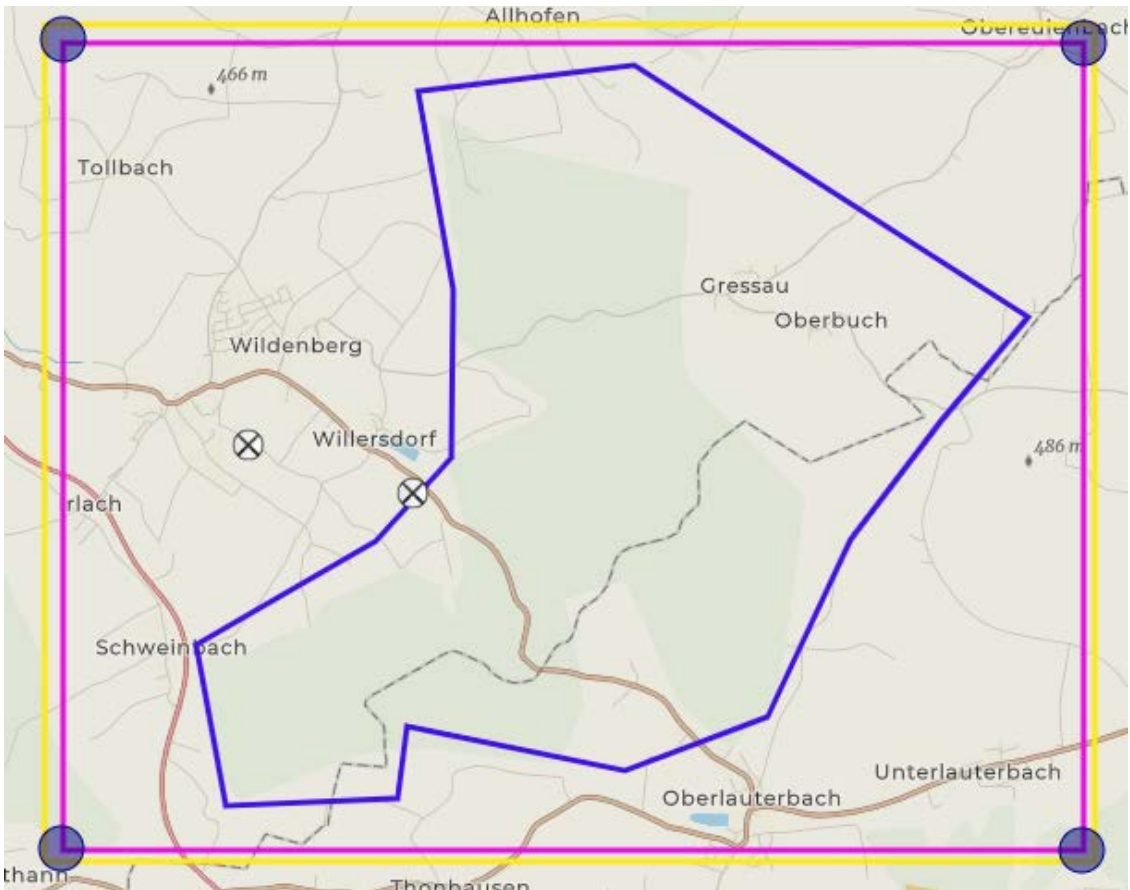
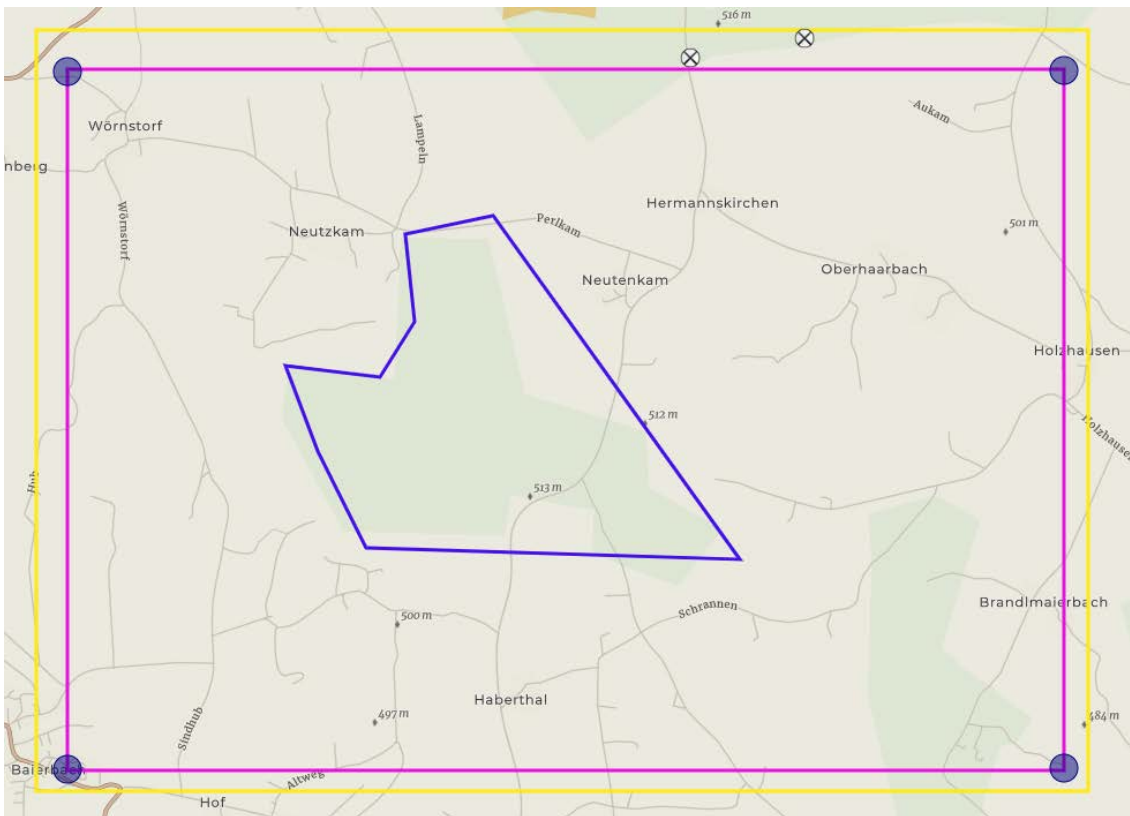
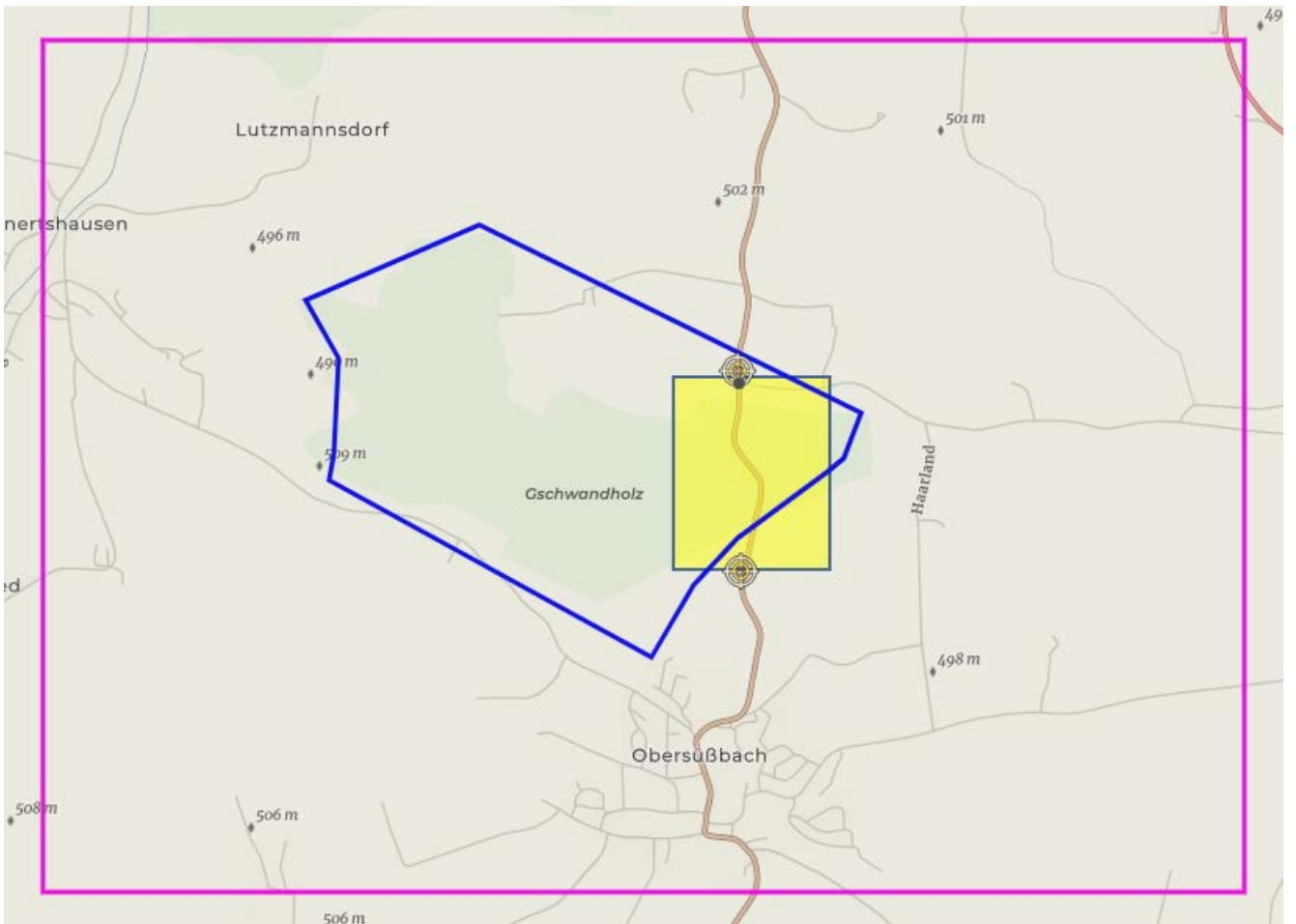

Abbildung 9 Straßensperrung geplant 19.03.2023 02:00 bis 03:00 Startpkt.: 32UQU1707490095 Endpkt.: 32UQU1715589495